



**Città  
metropolitana  
di Milano**

Area infrastrutture

Settore strade e infrastrutture  
per la mobilità sostenibile

Centralino 02 7740 1  
[www.cittametropolitana.mi.it](http://www.cittametropolitana.mi.it)

Fascicolo 11.15\2024\1

Pagina

Regione Lombardia  
Direzione Generale Trasporti e Mobilità  
Servizio Opere di Viabilità  
Palazzo Lombardia - Piazza Città di Lombardia 1  
20124 Milano  
[infrastrutture\\_e\\_mobilita@pec.regione.lombardia.it](mailto:infrastrutture_e_mobilita@pec.regione.lombardia.it)

Prefettura di Milano  
Corso Monforte 31 - 20122 Milano  
[protocollo.prefmi@pec.interno.it](mailto:protocollo.prefmi@pec.interno.it)

Polizia Stradale Comando Sezione  
Via Jacopino da Tradate 1 - 20155 Milano  
[sezpolstrada.mi@pecps.poliziadistato.it](mailto:sezpolstrada.mi@pecps.poliziadistato.it)

Comando Provinciale del Carabinieri  
Via della Moscova 19 - 20121 Milano  
[tmi23858@pec.carabinieri.it](mailto:tmi23858@pec.carabinieri.it)

Agenzia del Trasporto Pubblico Locale  
del Bacino della Citta' Metropolitana  
di Milano Monza e Brianza Lodi e Pavia  
[protocollo@pec.agenziatpl.it](mailto:protocollo@pec.agenziatpl.it)

AREU Centrale Operativa 118  
[protocollo@pec.areu.lombardia.it](mailto:protocollo@pec.areu.lombardia.it)

Comando Provinciale VV.FF.  
[com.milano@cert.vigilfuoco.it](mailto:com.milano@cert.vigilfuoco.it)

Città Metropolitana di Milano  
Servizio concessioni e valorizzazione  
demanio stradale

Impresa CMC S.r.l.  
[centromeridionale@pec.it](mailto:centromeridionale@pec.it)

Comune di Cusago  
[protocollo.cusago.pec@legalmail.it](mailto:protocollo.cusago.pec@legalmail.it)

Comune di Gaggiano  
[comune.gaggiano@pec.regione.lombardia.it](mailto:comune.gaggiano@pec.regione.lombardia.it)

Comune di Trezzano sul Naviglio  
[comune.trezzanosulnaviglio@legalmail.it](mailto:comune.trezzanosulnaviglio@legalmail.it)

P.I. Fasulo Daniele  
[daniele.fasulo@pec.eppi.it](mailto:daniele.fasulo@pec.eppi.it)

Al C.C. Elio Bandera

Si trasmette Ordinanza per la chiusura al transito veicolare in entrambi i sensi di marcia della S.P. 162 "Gaggiano-S.Pietro all'Olmo".

Distinti saluti.

Il Direttore del settore  
strade e infrastrutture  
per la mobilità sostenibile  
ing. Gabriele Olivari

**CITTA' METROPOLITANA DI MILANO**  
**FASCICOLO 11.15\2024\1**

IL DIRETTORE DEL SETTORE STRADE E INFRASTRUTTURE PER LA MOBILITA' SOSTENIBILE

Premesso, che:

- l'impresa C.M.C S.p.A. si è aggiudicata l'appalto per i "lavori di manutenzione ordinaria delle strade e dei centri operativi di competenza della Città Metropolitana di Milano" - C.U.P. I16G17000210003 - C.I.G.7726091BFA;
- per consentire l'esecuzione di ripristino e sistemazione delle banchine stradali, dal Km 0+525 al Km 4+270 circa, nei Comuni di Gaggiano Cusago e Trezzano sul Naviglio, si renderà necessario provvedere alla chiusura al transito veicolare in entrambi i sensi di marcia della S.P. 162 "Gaggiano-S.Pietro all'Olmo", a causa del ridotto calibro stradale che non consentirebbero di eseguire le lavorazioni in presenza di traffico.
- i lavori di cui sopra verranno eseguiti utilizzando tutti gli accorgimenti necessari al fine di svolgere il lavoro nella massima sicurezza, sia per gli operatori stessi che per gli utenti della strada.
- Considerato il combinato disposto degli artt. 5 comma 3 e 6 comma 4 lettera a) del D.L. vo 30/04/92 n° 285,
- ai fini del regolare svolgimento delle lavorazioni descritte, per motivi di sicurezza e di pubblica incolumità, si rende necessaria la chiusura temporanea della circolazione su detta strada.

Considerato che per poter eseguire la richiesta chiusura occorre installare adeguata segnaletica di cantiere e predisporre idoneo percorso alternativo;

Richiamato il combinato disposto degli artt. 5 comma 3 e 6 comma 4 lettera a) del D.L. vo 30/04/92 n° 285,

**ORDINA**

1. La posa di segnaletica di cantiere con la chiusura al transito veicolare in entrambi i sensi di marcia della S.P. 162 "Gaggiano-S.Pietro all'Olmo". dal Km 0+525 al Km 4+270 circa, dal 18/04/2024 al 19/04/2024 dalle ore 07,30 alle ore 17,30 con transito consentito solo ai residenti, ed a tutti i mezzi che devono procedere al carico e scarico di materiale presso le abitazioni o le attività che sono presenti in loco, nei Comuni di Gaggiano Cusago e Trezzano sul Naviglio.
2. Vista l'urgenza, l'ordinanza diventerà immediatamente efficace e verrà pubblicata all'albo pretorio on line della Città Metropolitana di Milano a norma della legge 18 giugno 2009 n. 69, artt. 32, in ossequio ai principi di pubblicità e trasparenza dell'attività amministrativa di cui all'art. 1 della L. 241/1990 e ss.mm.ii
3. Si demanda alla ditta aggiudicataria C.M.C.. S.r.l. con sede in Via Monte Rosa n. 2 - Casoria (NA), ogni responsabilità per l'installazione, la manutenzione, la sorveglianza anche notturna e la successiva rimozione di tutta la segnaletica stradale (orizzontale, verticale e complementare), che sarà conforme ai dettati del D.L.vo 30.04.92. n. 285 - Codice della Strada e relativo Regolamento di Esecuzione, al Decreto del Ministero delle Infrastrutture e dei Trasporti del 10/07/2002 ed al Decreto del Ministero del Lavoro e delle Politiche Sociali del 22/01/2019.

Il traffico sarà deviato lungo strade comunali locali e Provinciali, tale itinerario dovrà essere opportunamente segnalato con adeguata ed idonea segnaletica stradale a cura del richiedente.

La segnaletica stradale dovrà essere conforme ai dettati del D.L.vo 30.04.92. n. 285 - Codice della Strada e relativo Regolamento di Esecuzione, al Decreto del Ministero delle Infrastrutture

e dei Trasporti del 10/07/2002 ed al Decreto del Ministero del Lavoro e delle Politiche Sociali del 22/01/2019.

E' fatto obbligo a chiunque di osservare la presente Ordinanza che sarà resa nota all'utenza mediante l'apposizione dei previsti cartelli di segnaletica stradale di cantiere.

Avverso il presente provvedimento, è ammesso il ricorso al Tribunale Amministrativo Regionale entro 60 gg. dalla pubblicazione. In alternativa, è ammesso ricorso straordinario al Presidente della Repubblica entro 120 gg. dalla pubblicazione.

Il Direttore del settore  
strade e infrastrutture  
per la mobilità sostenibile  
ing. Gabriele Olivari

E' possibile scaricare questo documento firmato digitalmente al link <https://inlinea.cittametropolitana.mi.it/documenti> inserendo il codice: 7E9B5IO3



senza titolo

scrizione per la tua mappa.

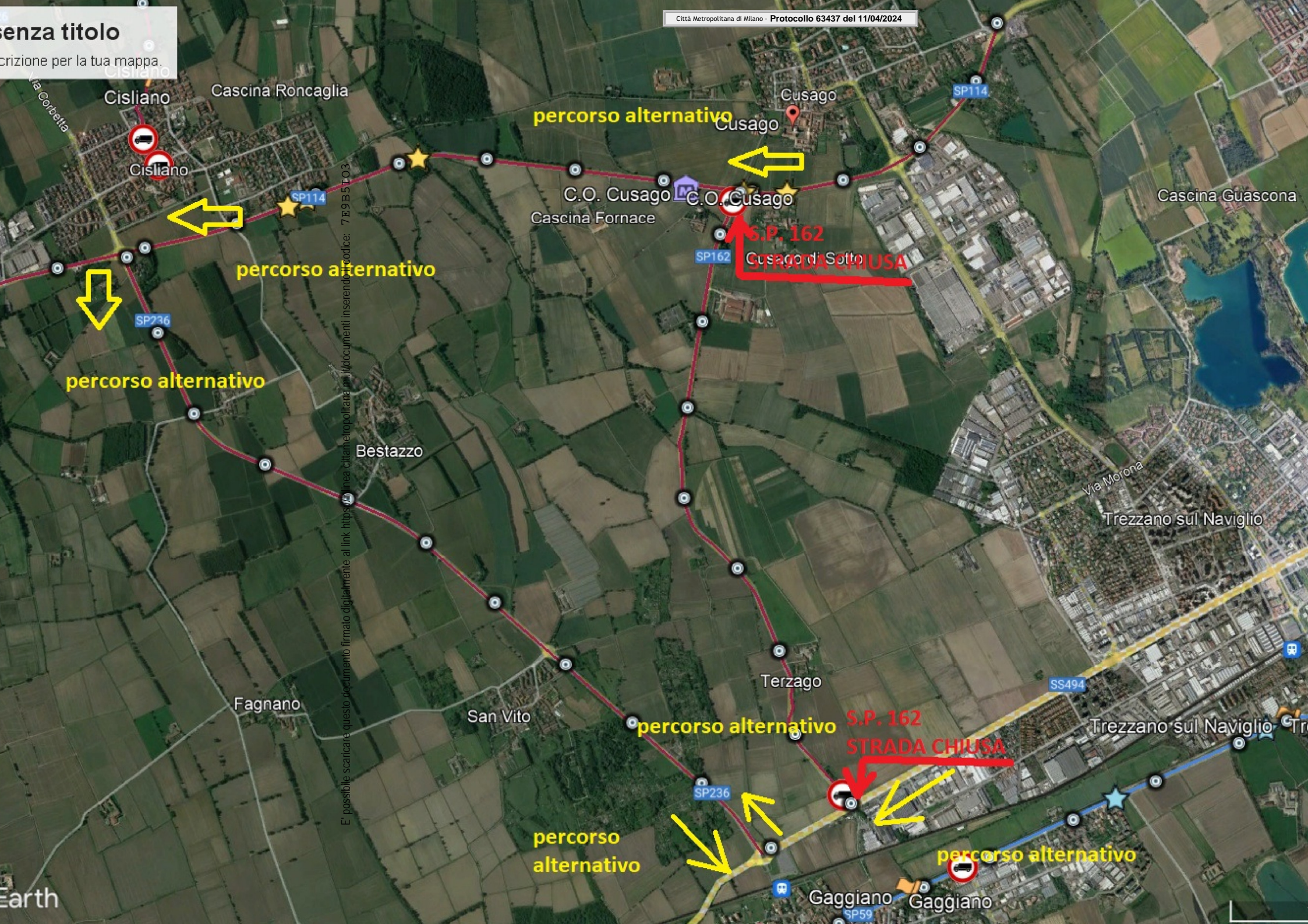

percorso alternativo

percorso alternativo

percorso alternativo

percorso alternativo

percorso alternativo

percorso alternativo

E' possibile scaricare questo documento firmato digitalmente al link <https://www.informazioni.citta.metropolitana.mi.it/documenti> inserendo il codice: 7E9B5103

6.P. 162  
STRADA CHIUSA

S.P. 162  
STRADA CHIUSA