

ALL' A.C.I. DI MILANO
ALLA S.O.R.E.U. 118/C.O.E. URGENZA 118
ALL' AUTRASPORTOUNITO FIAP
AL COMANDO PROVINCIALE CARABINIERI MILANO
ALLA CITTA METROPOLITANA DI MILANO
AL COMUNE DI CESANO BOSCONI
AL COMUNE DI CORSICO
AL COMUNE DI MILANO
AL COMUNE DI VIGEVANO
AL GAGGIANO
AL TREZZANO
AL COMPARTIMENTO POLIZIA STRADALE MILANO
ALLA POLIZIA STRADALE DI VIGEVANO
ALLA PREFETTURA DI MILANO
ALLA QUESTURA DI MILANO
ALLA REGIONE LOMBARDIA ASS.TO ALLA VIABILITA'
AL COMANDO VIGILI DEL FUOCO MILANO
ALL' ANAS S.P.A. D.O.C.T.
ALL' ANAS S.P.A. SERVIZIO INFOMOBILITA
ALL' ANAS S.P.A. UNITA GESTIONE RETE
ALL' ANAS S.P.A. D.R.E.R.I.
AL C.C.I.S. VIAGGIARE INFORMATI RAI
AL COS
ALLA S.O.C.
ALLA SALA SITUAZIONI
SPETT.LE UFFICIO STAMPA ANAS
ALL' UFFICIO TRASPORTI ECCEZIONALI
ALL' URP COMPARTIMENTALE
ALL' IMPRESA GIUDICI S.P.A.
ALL' IMPRESA NUOVE INIZIATIVE
A MARCO MUTTI
A MARCO PIROLA
A BRUNELLA CAMPISANO

Struttura Territoriale Lombardia

Via Corradino D'Ascanio, 3 - 20142 Milano - T [+39] 02826851 - F [+39] 0282685501
Pec anas.lombardia@postacert.stradeanas.it - www.stradeanas.it

Anas S.p.A. - Gruppo Ferrovie dello Stato Italiane

Società con socio unico soggetta all'attività di direzione e coordinamento di Rete Ferroviaria Italiana S.p.A. e concessionaria ai sensi del D.L. 138/2002 (convertito con L. 178/2002)

Sede Legale: Via Monzambano, 10 - 00185 Roma - T [+39] 06 44461 - F [+39] 06 4456224
Pec anas@postacert.stradeanas.it

Cap. Soc. € 2.269.892.000,00 - Iscr. R.E.A. 1024951 - P.IVA 2133681003 - C.F. 80208450587

OGGETTO

Gestione della viabilità - Regolamentazione della circolazione

* Tratta SS 494 VIGEVANESE dal km 0+000 al km 0+300, direzione Trezzano sul Naviglio, Corsie: tutte Provvedimenti: chiusura al traffico

* Tratta SS 494 VIGEVANESE al km 1+600, direzione Milano, Corsie: tutte Provvedimenti: restringimento carreggiata sinistra

Con riferimento all'oggetto, si trasmette l'Ordinanza n. **1221/2024/MI**

ORDINANZA N. 1221/2024/MI

RESPONSABILE STRUTTURA TERRITORIALE

PREMESSO

- che la società Giudici S.p.A. per conto del Comune di Corsico (MI) deve eseguire dei lavori di risanamento conservativo degli impalcati dei cavalcavia di viale liberazione dal km 0+973 al km 0+991 della S.S. n° 494 in comune di Corsico;
- che per detti lavori Anas ha dato il proprio nulla osta con nota n. CDG-0617663-U del 15/07/2024;
- che con nota del 09/12/2024 Giudici S.p.A. ha inoltrato richiesta tramite posta elettronica certificata per l'emissione di una ordinanza per:
- restringimento della carreggiata stradale con la chiusura della corsia di sorpasso in direzione Milano dal km 1+600;
- chiusura al traffico della S.S.n°494 dal km 0+000 in direzione Trezzano con uscita obbligatoria sulla rotatoria intersecante Viale Sebastiano Caboto al km 0+300 ;

VISTO

- il D.Lgs. n. 285 del 30/04/1992;
 - il Regolamento di Esecuzione approvato con D.P.R. del 16/12/1992 n. 495;
 - il D.M. del 10 luglio 2002 contenente il "Disciplinare tecnico relativo agli schemi segnaletici, differenziati per categoria di strada, da adottare per il segnalamento temporaneo";
 - Il Decreto Interministeriale 04/03/2013 recante i "Criteri generali di sicurezza relativi alle procedure di revisione, integrazione e apposizione della segnaletica stradale destinata alle attività lavorative che si svolgono in presenza di traffico veicolare";
- La procura del 16/09/2020, repertorio n. 84724

CONSIDERATO

- che è necessario procedere all'emissione di formale ordinanza per disporre le limitazioni descritte in premessa;

SENTITO

- Il parere favorevole Capo Centro
- Il parere favorevole Responsabile Area Gestione Rete

ORDINA

* chiusura al traffico su SS 494 VIGEVANESE dal km 0+000 al km 0+300, direzione Trezzano sul Naviglio, su tutte le corsie a partire dal 10/12/2024 fino al 20/12/2024 nella fascia oraria dalle 20:00 alle 06:00 del giorno successivo esclusi i giorni festivi; interesserà tutti gli utenti.

* restringimento carreggiata sinistra su SS 494 VIGEVANESE al km 1+600, direzione Milano, su tutte le corsie a partire dal 10/12/2024 fino al 20/12/2024 nella fascia oraria dalle 20:00 alle 06:00 del giorno successivo esclusi i giorni festivi; interesserà tutti gli utenti.

L'Anas S.p.A. si riserva la facoltà di impartire, durante l'esercizio dei lavori, a mezzo del personale addetto alla tutela e sorveglianza della strada qualsiasi ulteriore prescrizione che dovesse ritenersi necessaria ai fini della circolazione veicolare e della conservazione del corpo stradale.

Tutta la segnaletica dovrà essere conforme a quanto previsto dal Codice della Strada e dal decreto Ministero delle Infrastrutture e dei Trasporti del 22 luglio 2002, e dovrà essere posta e mantenuta costantemente in efficienza dall'Impresa esecutrice dei lavori Giudici S.p.A. per conto del Comune di Corsico.

La società Giudici S.p.A. resta unico responsabile, sia in sede civile che penale per danni arrecati a terzi e cose in dipendenza di difetto o inefficienza della segnaletica sollevando l'ANAS S.p.A. ed il personale da essa dipendente da qualsiasi pretesa e molestia anche giudiziaria.

La presente Ordinanza sarà resa nota al pubblico mediante l'installazione della prescritta segnaletica, con le modalità e responsabilità di cui sopra.

La Società Giudici S.p.A. ha comunicato che per tutto il periodo di validità della presente ordinanza, per ogni evenienza relativa al cantiere di che trattasi potrà essere contattato il Geom. Lucio Ragozzino (cell 331 4538545).

Sono incaricati di fare osservare la presente Ordinanza i funzionari e gli agenti di cui agli art. 12 del Codice della Strada (D. Lgs285/1992).

RESPONSABILE STRUTTURA TERRITORIALE
(NICOLA PRISCO)

TAVOLA 17

Chiusura della
corsia di sorpasso su
carreggiata a due corsie

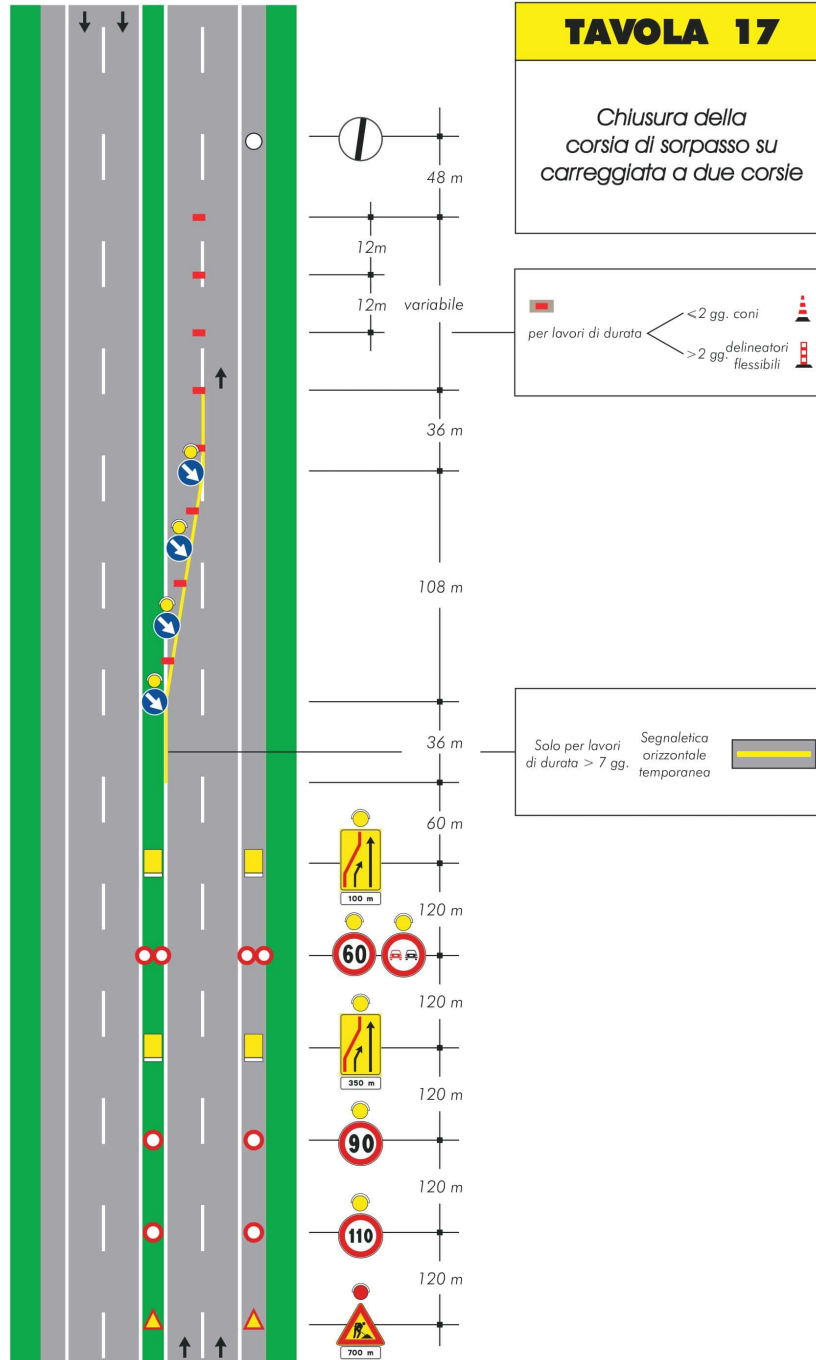

DESCRIZIONE

Per consentire i lavori sull'intradosso dell'impalcato, si rende necessaria la chiusura della S.S.494 in direzione Vigevano e la chiusura della corsia di sorpasso in direzione Milano.

Il traffico diretto a Vigevano verrà deviato su Via Sebastiano Caboto, strada complanare alla S.S.494, con possibilità di rientrare sulla S.S.494 all'intersezione tra Viale Liberazione e l'inizio di Viale Italia.

Per quanto riguarda la direzione Milano, la S.S.494 sarà parzialmente chiusa con la chiusura della corsia di sorpasso, per evitare che polveri o detriti possano danneggiare persone o cose durante i lavori.

L'area di cantiere sarà recintata con barriere e reti antipolvere e lampade luminose. Le lavorazioni si svolgeranno di notte, quando il traffico è minore. Il cantiere sarà mobile, quindi verrà allestito e smontato ogni turno lavorativo.

N.B. Prevedere la soppressione della linea bus con ATM

LEGENDA

 deviazione traffico

 area di cantiere recintata con barriera in polietilene

SEZIONE

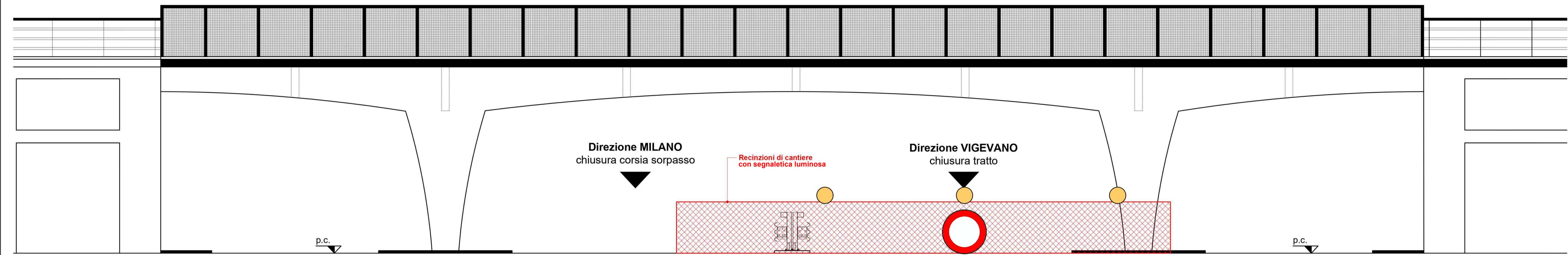

PLANIMETRIA CANTIERIZZAZIONE DIR. VIGEVANO - FASE 3



COMMITTENTE

Comune di Corsico
Via Roma, 18
20094 Corsico (MI)

RUP - Arch. Marina Maggialini

OPERA

PROGETTAZIONE E DIREZIONE DEI LAVORI DI RISANAMENTO CONSERVATIVO DEGLI IMPALCATI DEI CAVALCAVIA DI VIALE LIBERAZIONE

PROGETTAZIONE

GVG ENGINEERING
via Carlo Botto, 19 - 20135 Milano
www.gvg-engineering.it

Direzione Lavori

Codice elaborato	Revisione	Titolo
EUP.012	B	CANTIERIZZAZIONE Area Vigevanese - Tavola Fase 3 (SS494 - Dir. Trezzano)
Rev.	Descrizione	Data
A	Prima emissione - riemissione FSC	Novembre 2024
B		
C		
D		
E		
F		

Redazione elaborato			Scala
REDATTO	CONTROLLATO	APPROVATO	varie
M. Sorace	M. Galanti	M. Galanti	

LEGENDA

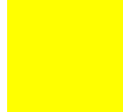
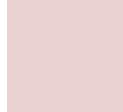
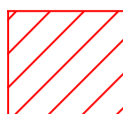
-  segnaletica orizzontale esistente
-  segnaletica orizzontale di cantiere
-  area riservata salita-discesa fermata temporanea ATM
-  area di cantiere recintata con barriera in polietilene

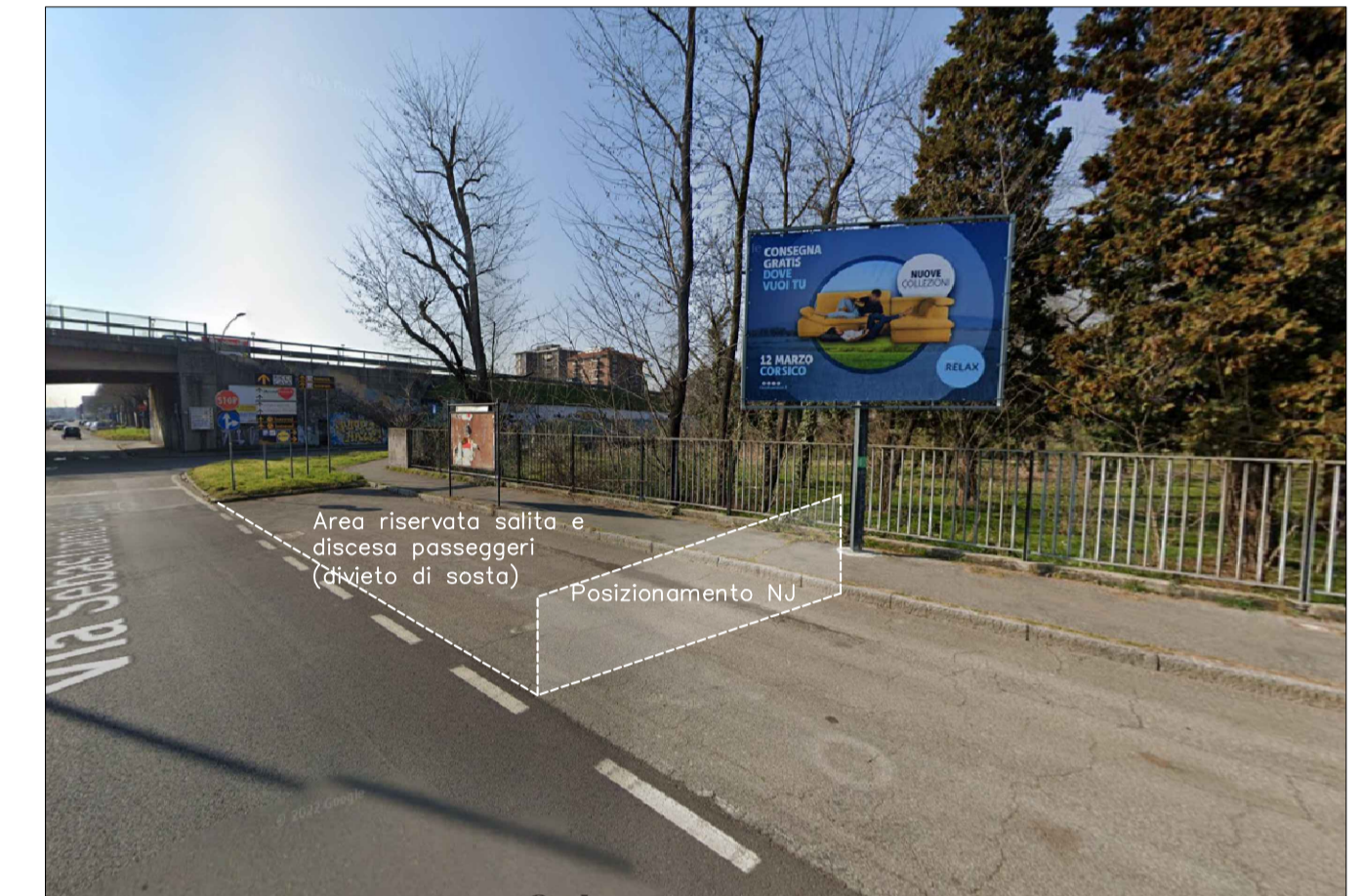

Via Caboto - area riservata salita-discesa fermata temporanea ATM

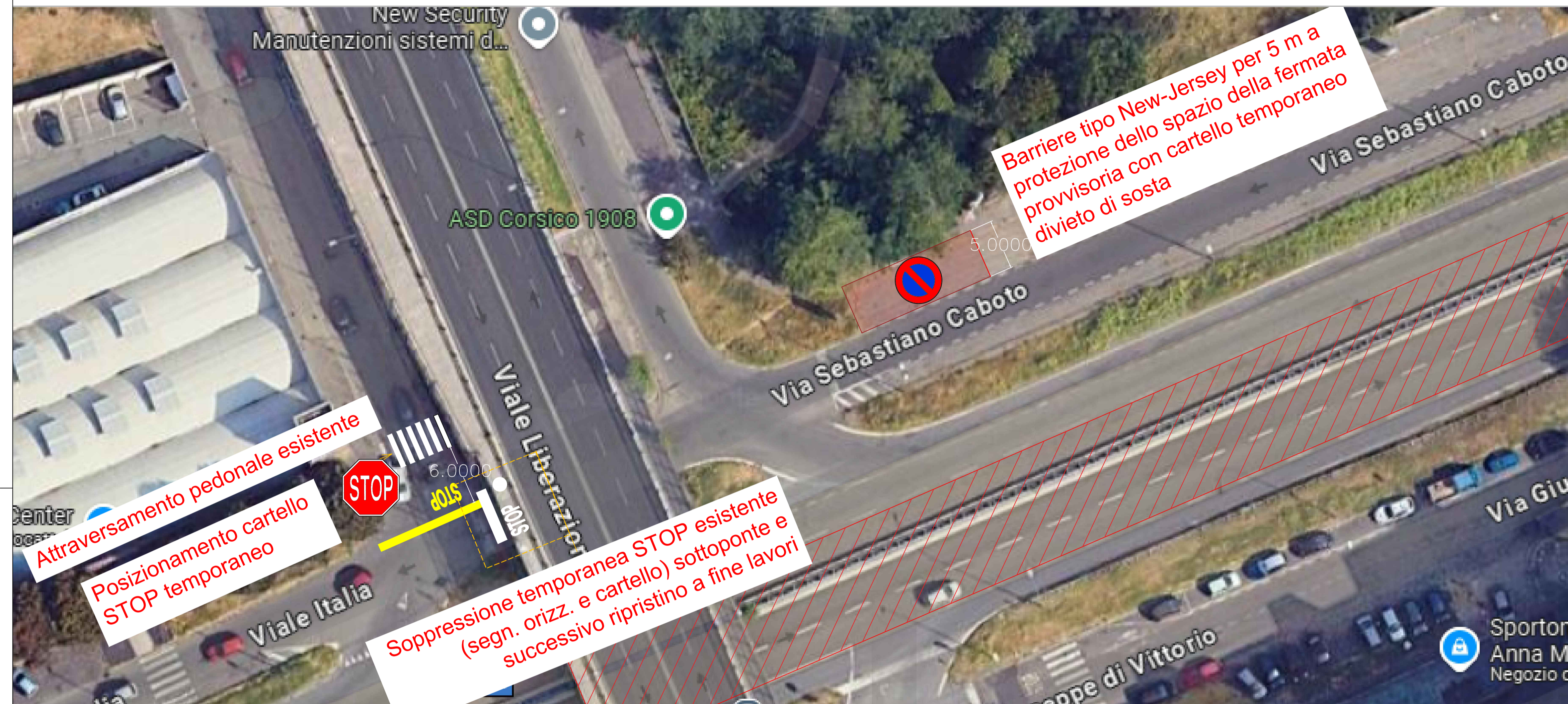

- Tutta la segnaletica verticale mobile viene installata su supporto zavorrato.
- Le barriere in polietilene tipo New Jersey (opportunamente riempite d'acqua) dovranno essere posizionate a proteggere il lato corto di circa 5,00 metri lineari dell'area designata per le fermate temporanee ATM, senza che vengano penalizzate le manovre di svolta dei mezzi.
- L'area in cui viene realizzata la segnaletica orizzontale temporanea sarà opportunamente delimitata per segnalare l'area di lavoro (es. estratto tavola riportata).

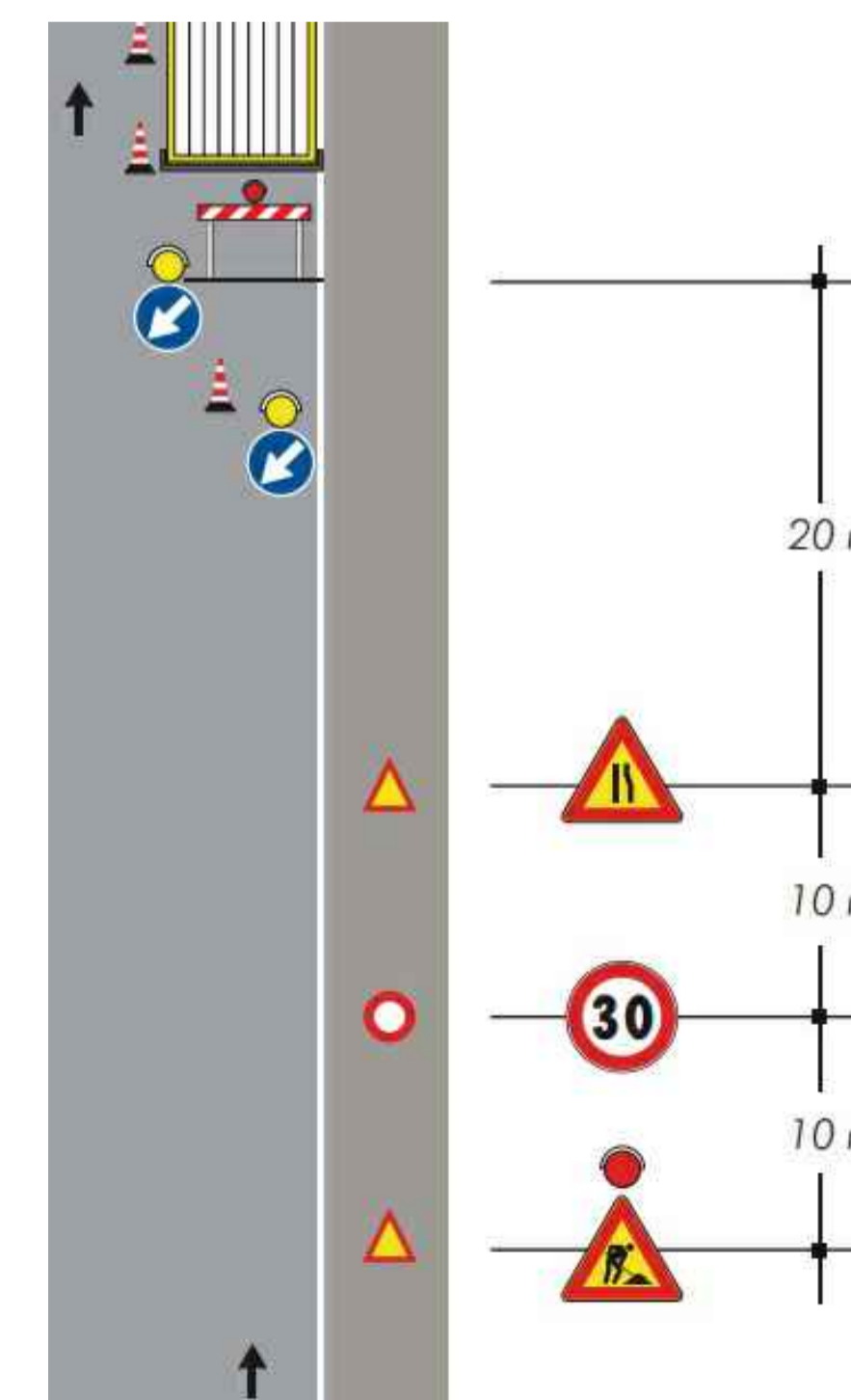

COMMITTENTE

Comune di Corsico
Via Roma, 18
20094 Corsico (MI)

RUP - Arch. Marina Maggiulli

OPERA

PROGETTAZIONE E DIREZIONE DEI LAVORI DI RISANAMENTO CONSERVATIVO DEGLI IMPALCATI DEI CAVALCAVIA DI VIALE LIBERAZIONE

PROGETTAZIONE

GVG ENGINEERING
via Carlo Botta, 19 - 20135 Milano
www.gvg-engineering.it

Direzione Lavori

Codice elaborato	Revisione	Titolo	
EUP.012	B	CANTIERIZZAZIONE	
Area Vigevanese - Tavola integrativa Fase 3			
Rev.	Descrizione	Data	
A	Prima emissione	Novembre 2024	
B			
C			
D			
E			
F			
Redazione elaborato			Scala
REDATTO	CONTROLLATO	APPROVATO	1:250
M. Sorace	M. Galanti	M. Galanti	