



# MULTISPORT SUMMER CAMP GAGGIANO 2026



**Per 11 settimane:**  
**Dal 9 giugno al 31 luglio 2026**  
**e dal 24 agosto all'11 settembre 2026**



**Per tutte le settimane: attivazione del servizio con un minimo di 10 iscritti a settimana**

# A CHI È RIVOLTO



Dal 9 giugno al 31 luglio 2026  
e dal 24 agosto all'11 settembre 2026



Rivolto a bambini/e e ragazzi/e che hanno frequentato la scuola primaria o secondaria di I° grado

Dal 24 agosto all'11 settembre 2026



In queste tre settimane potranno iscriversi anche i bambini/e che da settembre andranno alla scuola primaria.



# MONDO AIRONE

E' una COOPERATIVA e ASSOCIAZIONE che da anni offre al territorio servizi educativi per minori e famiglie.  
Airone si distingue per la sua affidabilità e attenzione verso i bisogni del bambino, progetta e gestisce servizi scolastici e extrascolastici con l'obiettivo di offrire sostegno alle esigenze delle famiglie e dei bambini, rispondendo al bisogno di adeguata aggregazione e senso di appartenenza.

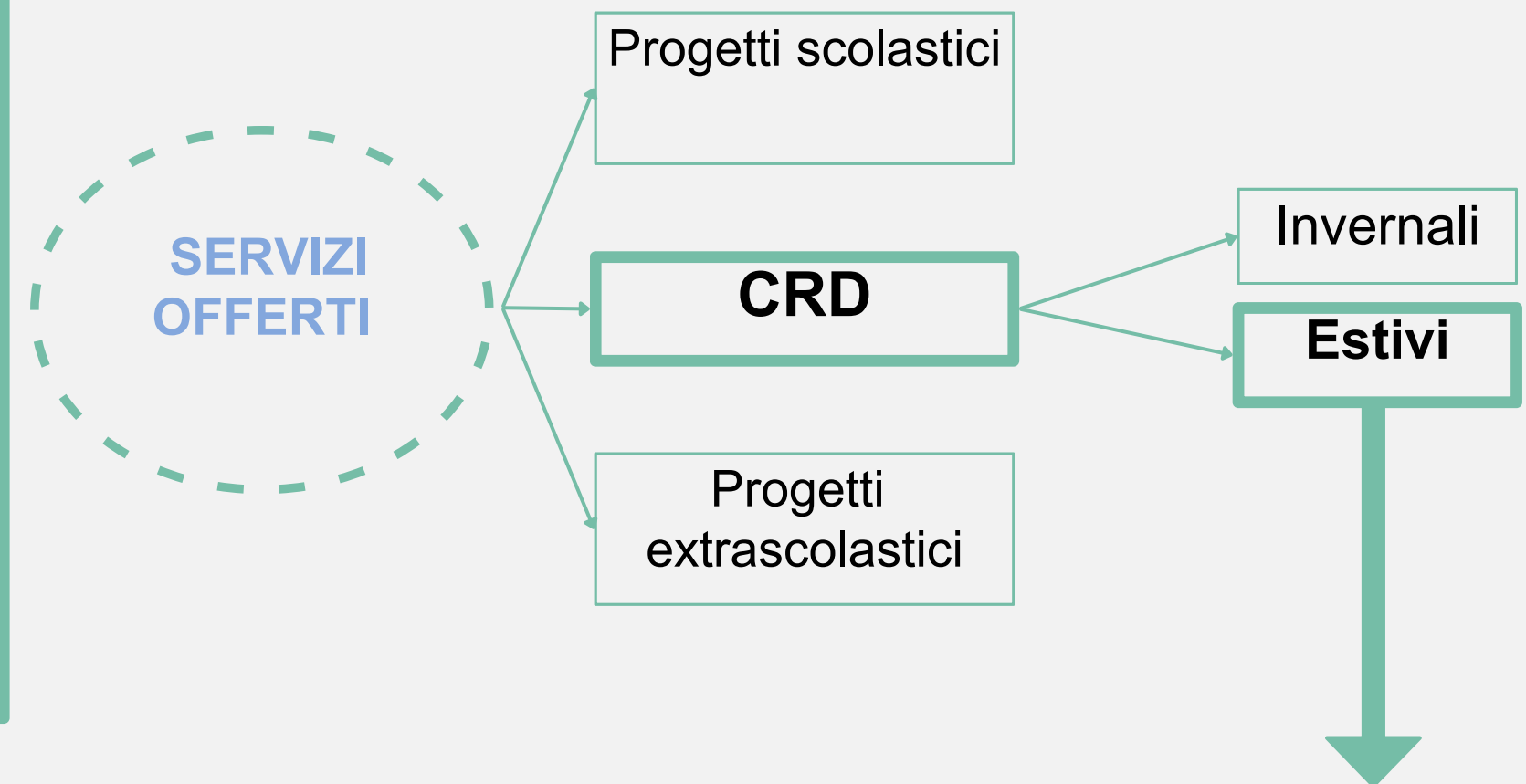

Il CRD rappresenta dunque l'impegno di Airone a salvaguardare gli ampi benefici che lo sport è in grado di offrire al singolo e al gruppo, come strumento educativo e di crescita

The logo for CRD AIRONE is a circular emblem. It features a thick blue outer ring and a white inner circle. The text "CRD AIRONE" is written in a bold, blue, sans-serif font, centered within the white circle.

**CRD  
AIRONE**

# FINALITÀ

principalmente **RICREATIVE** e **SOCIALI**  
per i bambini e i ragazzi,  
che vivono un tempo di pausa dal ritmo  
scolastico e hanno l'opportunità di continuare  
a crescere, apprendere e stare assieme in una  
DIMENSIONE LUDICA e ricca di  
SFIDE ED ESPERIENZE SPORTIVE E  
MULTIDISCIPLINARI.

# OBIETTIVI DEL CAMP



FARE  
SQUADRA

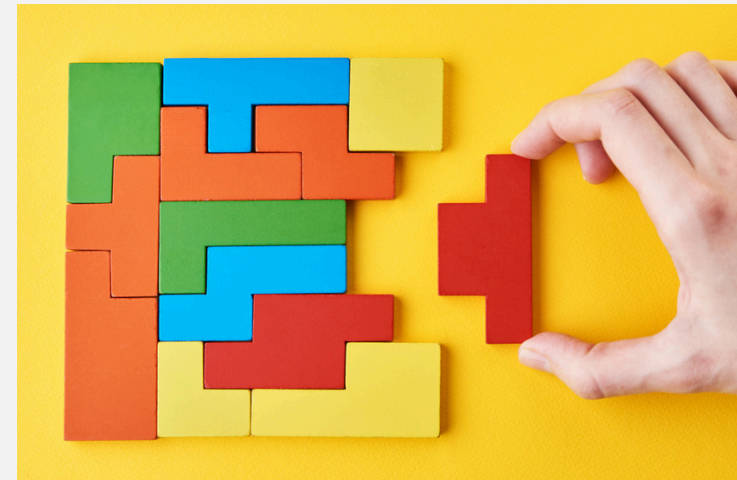

SVILUPPARE  
AUTONOMIA E  
PROBLEM-SOLVING



DIVERTIRSI  
GIOCANDO

# TEMATICA EDUCATIVA

ESTATE 2026



Lo **sport per tutti**: tra **individuale**, di **coppia** e di **squadra**, **senza barriere!!**

Lo sport è una delle forme più importanti di espressione umana, capace di unire persone diverse e di valorizzare le capacità di ciascuno.

Non esiste un unico modo di praticarlo: può essere individuale, di coppia o di squadra, e può coinvolgere sia persone normodotate sia persone con disabilità. In ogni caso, ciò che conta davvero è la partecipazione, l'impegno e la voglia di mettersi in gioco.

Lo **sport** riveste una funzione cruciale nello sviluppo complessivo del bambino, influenzando positivamente diversi aspetti della sua crescita, che spaziano dal **benessere fisico** alla **sfera psicologica** ed **emotiva**. E' una delle pratiche più complete per stimolare una crescita sana, equilibrata e armoniosa, ed è un valido strumento pedagogico per facilitare l'apprendimento e la socializzazione. approfondiamo ciascuno degli aspetti chiave che lo sport offre ai bambini.

**#ASC**

AIRONE SPORT CAMP®

# LE 11 SETTIMANE DI CRD



Irma Testa

**SPORT È VITA**



Federica Brignone

**NEVER GIVE UP IN SPORT**



Abbiati/Graziotti

**A PARITÀ DI SPORT**



Mirko Nicoli

**DIFFICOLTÀ E NUOVI STIMOLI**



Alice e Asia D'Amato

**SORELLANZA NELLO SPORT**



Michele Scarponi

**SPORT E SICUREZZA**



Italia Rugby

**RISPETTO ED EDUCAZIONE**



Martina Caironi

**SPORT DI TUTTI**



Tamberi e Barshim

**SPORT E FAIR PLAY**



Italia Baseball

**SPORT E SQUADRA**



Simone Fontecchio

**ITALIANI NEL MONDO**

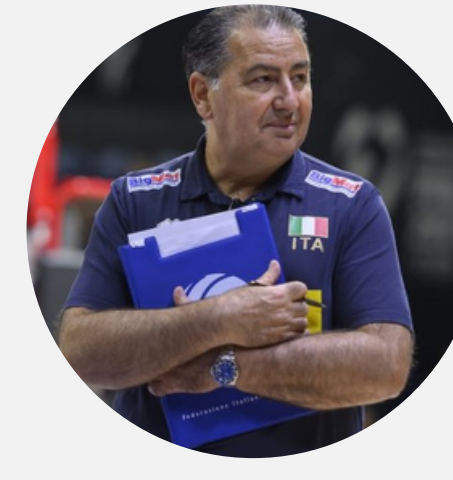

Fefè De Giorgi

**UNA GUIDA AFFIDABILE**



Italia Cricket

**SPORT NEL MONDO**

**DOVE**



**PRESSO LA SCUOLA SECONDARIA  
BRAMANTE**

Via al Cornicione, 35 - Gaggiano (MI)



# ORARI

## GIORNATA TIPO AL CRD

ORARI	ATTIVITÀ
7.30-8.30	PRE-CRD
8.30-9.00	INGRESSO
9.00-9.30	ACCOGLIENZA
9.30-11.30	<b>GIOCO-SPORT</b>
11.30-12.00	MOMENTO DESTRUTTURATO
12.00-12.30	IGIENE E PREPARAZIONE AL PRANZO
12.30-13.30	PRANZO
13.30-14.30	COMPITI
14.30-16.00	<b>ATTIVITÀ SPECIAL</b>
16.00-16.30	MERENDA E IGIENE
16.30-17.00	USCITA
17.00-18.00	POST-CRD

### • FULL TIME (8.30-17.00)

**INGRESSO:** dalle 8.30 alle 9.00

**USCITA:** dalle 16.30 alle 17.00

---

Possibilità di iscriversi:

- **PRE CRD:** dalle 7.30 alle 8.30
- **POST CRD:** dalle 17.00 alle 18.00

---

**Possibilità di mangiare a casa:  
uscita alle ore 12.30 e rientro alle ore 13.30  
LA SCELTA È FISSA E NON SI PUÒ  
SCEGLIERE GIORNO PER GIORNO.**

---

**Nel caso di uscita dal campus anticipata  
per altre esigenze non sarà possibile il  
successivo rientro.**

# SETTIMANA TIPO: non solo sport



LUNEDÌ

MARTEDÌ

MERCOLEDÌ

GIOVEDÌ

ENERDÌ

MATTINO

LABORATORIO  
CREATIVO

ATTIVITA'  
SPORTIVA

ATTIVITA'  
SPORTIVA

  
P  
I  
S  
C  
I  
N  
A

GIORNATA  
VALORE  
AGGIUNTO

POMERIGGIO

ATTIVITA'  
SPORTIVA

WATER  
GAMES

IL GRANDE  
GIOCO

TORNEI  
FINALI

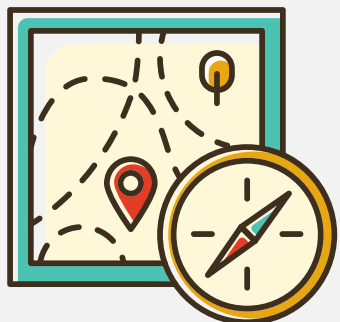

- **\*PISCINA** - ogni settimana si andrà in piscina, costo già compreso nella quota di iscrizione con servizio pullman. Il giorno della piscina è da confermare.
- **VESTIRSI IN MODO COMODO CON SCARPE CHIUSE.**

# QUOTE

FASCIA ISEE		TARIFFA SETTIMANALE	TARIFFA PASTO GIORNALIERO
FASCIA 1	FINO A 3.000 €	25,00 €	2,20 €
FASCIA 2	TRA 3.000 € E 6.000 €	30,00 €	3,20 €
FASCIA 3	TRA 6.000 € E 9.000 €	35,00 €	3,70 €
FASCIA 4	TRA 9.000 € E 12.000 €	40,00 €	4,40 €
FASCIA 5	TRA 12.000 € E 15.000 €	45,00 €	4,50 €
FASCIA 6	TRA 15.000 € E 20.000 €	50,00 €	4,70 €
FASCIA 7	OLTRE 20.000 €	55,00 €	5,00 €
FASCIA NR	NON RESIDENTE	65,00 €	5,60 €

## TARIFFE PRE / POST SETTIMANALI:

TARIFFE PRE / POST RESIDENTI	
PRE	10,00 €
POST	10,00 €
PRE + POST	15,00 €

TARIFFE PRE / POST NON RESIDENTI	
PRE	15,00 €
POST	15,00 €
PRE + POST	20,00 €

## SCONTI:

- Sarà applicata una riduzione del 10% sulla tariffa settimanale a partire dalla terza settimana di iscrizione al campus.
- Sconto 2° fratello di -20%
- Sconto 3° o più fratelli di -40%

## SOLO se vi sono fratelli iscritti allo stesso centro estivo:

- Sconto 2° fratello di -20% pre/post - pre&post
- Sconto 3° o più fratelli di -40% pre/post - pre&post

# ISCRIZIONI

## COME ISCRIVERSI:

**<https://www1.eticasoluzioni.com/gaggianoportalegen>**

## APERTURA E CHIUSURA ISCRIZIONI:

- Le iscrizioni saranno aperte a partire da lunedì 25 maggio 2026 e si chiuderanno mercoledì 03 giugno 2026 per tutte le settimane di campus estivo dal 09/06/2026 al 11/09/2026.
- La seconda finestra di iscrizioni da lunedì 22 giugno 2026 a mercoledì 24 giugno 2026 per le settimane a partire dal 29 giugno 2026 in avanti.
- La terza finestra di iscrizioni dal 20 luglio 2026 al 24 luglio 2026 per l'ultima settimana di agosto e le prime due settimane di settembre.

All'atto dell'iscrizione dovrà essere caricato l'ISEE (anche se già caricato in precedenza per altri servizi) oltre a eventuali richieste di dieta speciale (per motivi di salute o etico-religiosi).

# PAGAMENTO

## COME PAGARE ISCRIZIONE:

- TRAMITE BOLLETTINO PagoPA

## COME PAGARE PASTO MENSA:

- TRAMITE BOLLETTINO PagoPA

## PRECISAZIONI:

- L'iscrizione andrà perfezionata, dopo ricevimento di apposita comunicazione dagli uffici comunali, pagando le quote dovute entro il mercoledì della settimana precedente l'inizio della frequenza della settimana. Iscrizioni senza pagamento non saranno ritenute valide.
- Si precisa che non sarà possibile il pagamento con SDD, ma tutti i pagamenti dovranno essere effettuati generando un *bollettino PagoPA*.
- In caso di mancato avvio della frequenza settimanale, le somme versate per il campus e per i servizi di pre/post non saranno rimborsate, salvo che l'assenza per l'intera settimana sia dovuta a motivi di salute attestati da certificazione medica. Solo in questo caso, il credito potrà essere riutilizzato per le settimane successive.
- Le settimane di centro estivo saranno attivate con un numero minimo di partecipanti uguale a 10. Qualora non si raggiunga tale numero, gli utenti iscritti a quelle settimane riceveranno un credito sul servizio di refezione pari alla quota pagata.
- Gli utenti che non usufruiscono di alcun servizio scolastico dovranno indicarci l'IBAN per la restituzione dell'importo versato.



# SERVIZIO TRASPORTO

## **TRASPORTO:**

Il trasporto è garantito e gratuito dalle frazioni per tutto il periodo del campus e dovrà essere indicato all'atto dell'iscrizione, inserendo eventuali nuove deleghe. In caso di mancato inserimento di delega, si riterranno valide quelle già inviate.

# COSA METTERE NELLO ZAINETTO

## TERMINE ISCRIZIONI:

- Cambio completo
- Borraccia con nome
- Fazzoletti
- Antizanzare
- Cappello
- Asciugamano
- Compiti
- Merenda del pomeriggio
- SCARPE PER PALESTRA

**PER LA PISCINA** → Cambio completo, costume, ciabatte, crema solare, salviettone e cuffia.

...GRAZIE PER  
L'ATTENZIONE...

## CONTATTI



[centriestivairone@gmail.com](mailto:centriestivairone@gmail.com)



035/0077953



[www.laironecooperativasociale.it](http://www.laironecooperativasociale.it)